求是報

社址福州南台大廟前

登記證 中宣會中字第二四八九九號 內政部警字第四五九七號

電報掛號三〇一六 電話二〇四五

本日出版二大張

第六千二百〇九號

律師陳國璆受任
福建省銀行
虎標永安堂福州分行
常年法律顧問特此通告
事務所楊橋巷電話四八〇〇

催眠術指導成功，能施於調劑情感，戒絕嗜好，治療百病，改換頭腦，偵探秘密，招叶□供，預測變化，遠感他人，失戀復合，制敵取勝，預測變化，會，涵養精神，及遊戲類如假死飛頭，亡魂幽會，圓光透視，無索自綁，永變羹酒，紙化金銀，縮地談心等奇蹟，備有刊物，任人函索，指導人人成功。（函索）

上海靜安寺路斜橋路　心靈科學書局

兩毫法幣使彼轉痛為安

韋廉士醫生藥局止痛亦如紐祿豐片其他韋廉士著名家用良藥一樣乃用世上所產最純潔最精美之藥科所製成但因係大量生產故能以每瓶(六片)二角之廉價發售也至於此藥片奏效如何迅速證函甚多如何南新鄉商業聞人耿之中君之來書即其一也

耿君書云「鄙人前患頭痛牙痛背痛服藥多種惜其藥價雖昂而功效殊少最近得知紐祿豐止痛之君姑試服之不料初服一次頭痛牙痛即告消失連服數次背痛亦不作矣足徵紐祿豐誠止痛藥之王也聊奉小照以鳴謝悃」

紐祿豐每服一兩片即可速止各種神經肌肉疼痛如頭痛 牙痛 耳痛 系痛 瘋痛 并善退熱散寒 治流行性感冒 各藥房均有出售每瓶法幣二角或向上海江西路四五一號韋廉士醫生藥局購備一次購五瓶者法幣一元郵力不取不滿五瓶者每瓶二角郵力另加

人人愛服 克利西佛

因克利西佛味甘易服迅治各種呼吸氣道之疾病如咳嗽傷風等症立刻殺盡微菌化除黏痰解除痛苦

克利西佛價目業已減低

BAYER

拜耳十字商標為良藥之明證

經理處德商禪臣洋行

經售處上杭街裕亨祥行

晨起精神萎頓辦事無能

直至常服韋廉士醫生紅色補丸補其血而後愈

一覺醒來精神爽適體力復原隨備進行一日工作此通常狀態也惟血虧之人則不然上牀時辛苦疲乏起牀時亦復如是此種人如欲恢復先日困頓從精力疲憊之神經收夜眼休息之全功俾次日有新體氣新精神新腦力以從事一日之工作非得豐富鮮紅純潔之血液不為功韋廉士醫生紅色補丸因其最能創造此種去病強身培補神經之血液故歷五十餘載已裨益世界各處無數疾病男女矣舉一返三試閱下錄南洋星嘉坡移民廳譯員葉德金君之愉快經驗可也葉君近自該處加八路四十五號來書云「鄙人身體衰弱精力短少約經兩年每日晨起精神萎頓辦事無能甚以為不樂迨服各藥未見效驗後試韋廉士醫生紅色補丸精神增益體力加強現在絕無疲倦感試每日晨起精神爽適又能工作照常矣」

君如與葉君同病相憐或患血虛腦弱體虧胃呆早老系痛不眠瘋痛婦科特症或其他血虧腦衰各症請試一服韋廉士醫生紅色補丸自然同樣獲益也此丸補血健腦男女老少莫不咸宜各藥房皆有出售或逕向上海江西路四五一號韋廉士醫生藥局函購每瓶法幣一元五角六瓶八元郵力在內

律師陳國璆受任常年法律顧問通告

建甌捷順汽船商
求是日報社
新華安輪船公司經理黃君翠亭
國民政府航空獎券閩區總經理萬利公司
閩江閩芝汽船公司
福州華報社
英商天祥洋行華經理劉君元浩
福懋輪船公司吳君可珍

勿任疼痛劃刻縐紋於尊臉

紐祿豐止痛速效

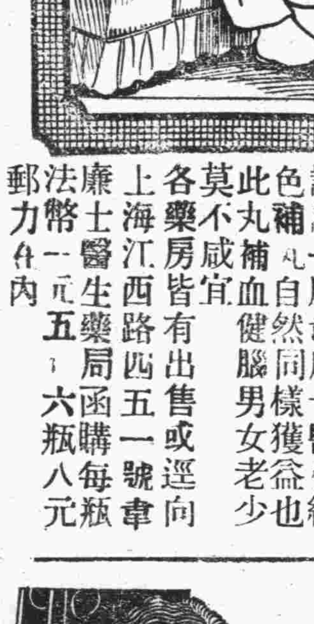

疼痛能使人面生縐紋容顏蒼老光彩毫無蓋每逢疼痛必然縐眉此不規則之面部肌肉緊縮自然形成縐紋而漸將面上輪廓全部改觀矣　是故欲保青春欲免疼痛不論其痛為疾病之痛如經痛系痛頭痛牙痛耳痛背痛或為外傷之痛如割傷灼傷燙傷創傷等等因傷之痛紐祿豐均可靠之以止痛于數分鐘間也至於退熱散寒地流行性感冒紐祿豐亦為無敵妙品　紐祿豐各藥房皆有出售每瓶法幣一角或向上海江西路四九一號韋廉士醫生藥局購備一次購五瓶者法幣一元郵力不取不滿五瓶者每瓶二角郵力另加

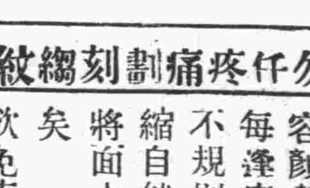

要謀職業 須愛身體 要愛身體 不惜金錢

我每聽人說：沒身體，幹不得事，你看學校裏，有多少學生，爲着不健康的緣故，把學業誤了！

再有許多謀生活的人，爲着身體不佳，停了工作，甚至把家中老幼都停了飽，這是何等淒涼的一件事！

所以我希望同胞們，把血汗掙來的金錢，用作正當的使用，每月買吃「爾斯登魚肝油」，使身體強壯，來擔當工作，這是筆者所希望的。

安平製藥公司出品

總經理 福州 診壽堂西藥行 住觀井路 電話二一七六號

林主席 昨日下午抵廣州

由各界歡迎代表陪同抵省 余漢謀等先至新街站恭迎

歡迎民衆逾十萬夾道歡呼

全市懸旗結綵各鋪戶燃放鞭炮

廣州廿四日電 林主席廿四日下午六時抵省受市民熱烈歡迎

廣州廿四日電 林主席本日下午由粵各界歡迎代表陪同抵省當局事前派飛機一隊飛韶關歡迎余漢謀曾養甫陳策等多人先赴粵漢路新街站恭迎六時正專車抵粵站停泊珠江軍艦鳴禮砲廿一響致敬站內文武人員各界代表暨各國駐粵使領御禮服肅迎迓主席於軍樂隊聲中下車對歡迎人員頓首爲禮即由余漢謀香翰屏恭護出站站外歡迎民衆逾十萬人主席出站後即由余漢謀陪乘氣車遄駛行轅休息沿途民衆夾道歡呼主席在車內頻頻頓首向民衆爲禮全市懸旗結綵各鋪戶燃放鞭炮歡呼鼓舞盛況空前

西亂不干涉小組開會時 義代表忽發驚人言論

謂西戰不止志願兵不撤

倫敦廿三日哈瓦斯電 西亂不干涉委會所屬小組委會昨晨開會時義代表對各國志願兵撤退問題堅決拒絕討論一般均感不安深恐此事或將在外交上引起最嚴重糾紛小組委會會議乃於午後賡續開會歷二小時之久結果局勢依然嚴重聞午後會議時小組委會主席曾請舉代表應否拒絕討論志願兵撤退問題理由提出說明義代表答稱此項理由僅義政府有權加以說明其他人所知者即西戰一日繼續進行則任何志願兵即一日不應離開西國國境是也云此項驚人宣言發出後法俄瑞典諸國代表即相繼發言均謂義國此項態度足以危害調整委會之生命蘇聯代表甚至謂足以危害歐洲和平查是主席又說明義代表所作宣言惟質極端嚴重渠當立即與英政府進行商酌云其他各國代表亦均謂當向各該國政府請訓小組委會觸草擬公報其內容幷述及小組委會現方邀請歐洲國家合作一層加以考慮云小組委會散會後英外相外務次官與法大使即進行談話討論義態度所產生之局勢

太原西安長途電話

一日起開始營業

太原廿四日電 陽曲至潼關長途電話線全部架設完竣此間至西安試話聲音宏亮定自四月一日起開始營業茲錄直達通話各處於下陽曲平遙臨汾運城長安潼關鄭縣開封洛陽上海租界上海市區吳縣無錫鎮江南京銅山臨淮蚌埠九江南昌長沙漢陽武昌漢口信陽許昌新鄉咸陽

李桐華離京返濟

南京廿四日電 李桐華此次南來分向關署及總稅務司報告主持魯北各公路及運河緝私情形畢今日離京返濟據悉魯北四分卡均已組成地方當局亦允充分協助對各卡稅警設備與補充李此來已獲圓滿解決李本人今後將在濟寧應各卡緝私工作

羅馬慶祝法西斯紀念 義首相發表激烈演說

對和平主義者認爲和平仇敵

羅馬廿三日路透電 義首相今日在慶祝法西斯主義成立十八週年紀念時發表激烈之演說首對義國在北非工作加以頌揚繼對英國輿論之詆毀予以駁斥其言有謂彼等實不足搖撼吾人之鎮靜吾人願以誠信與彼等僞信相周旋願以真理抵禦其謊言云云末斥經濟制裁運動爲一切糾紛與衝突之基礎對和平主義者認爲係和平之仇敵最後警告黑衫黨員勿健忘及應準備云

京市昨日飛雪

下午氣溫降至冰點

長江下游均有雨或雪 係受南下寒流所影響

南京廿四日電 京市廿四日午十二時許初降雪珠繼飛雪迄晚其勢未減據中央氣象台息廿四日長江中下游均有雨或雪係受南下寒流影響所致本京氣溫廿四日下午七時已降至冰點廿五日天氣有轉佳望

滬捲菸業因聞加稅 組請願團入京請願

表示請緩加稅意見有二

南京廿四日電 滬華商捲菸廠業同業公會聞捲菸又有加稅之議羣情惶惑特推派該會主席沈維挺及南洋華成福新華美利興五公司代表梁植勛盛鐵善葛維洪經乾堃包賢奎等組請願團廿四日晨由滬到京向中政會政院立院財部及實部各機關請願要求暫緩加稅並面遞呈文當經各機關派員接見均允予轉呈請示請願團以任務告一段落當於下午乘車返滬向該業公會復命據請願團表示此次請願暫緩加稅意見有二現在私煙尚未肅清捲烟加稅反使私烟銷路擴大正當菸商受其打擊國稅收入亦必受其影響此應請暫緩加稅者一現值霉汛捲煙最易霉壞如加稅零售商店必多備存貨難免霉壞之虞似於國課營業又均受威脅此應請暫緩加稅者二請願團並表示將來私烟果徹底肅清再議加稅於國於商均無妨碍萬一目前非加不可似可僅就上等捲煙酌加若干在營業與煙價而言尚可勉爲負担至下等捲煙方不宜加云云

昨國府明令 任吳鐵城粵省委兼主席

蒙藏邊區人員任用條例四月一日施行

南京廿四日電 國府廿四日令一，任命吳鐵城爲粵省府委員此令二，任命吳兼粵省府主席此令三，滬市長吳鐵城另有任用應免本職此令四，蒙藏邊區人員任用條例定自民國廿六年四月一日起施行云

昨日中政會例會

通過廿六年度普通預算辦法各案

南京廿四日電 中政會廿四日晨九時召開第廿九次例會到汪委員兆銘葉楚傖何應欽鄒魯居正梁寒操王伯羣王寵惠陳璧君王陸一李文範等數十人由汪主席至十二時卅分散會決議事項探誌如下一，通過審訂廿六年度普通預算辦法二，國營事業公務員任用法交立法院審議三，省警務處組織法及首都警察廳組織法交立法院依法定程序先行廢止四，中醫教學規程由教部會同衛生署中醫委員會參照醫學專科學校暫行科目表妥爲擬定五，追認國府特派孔祥熙爲參加英皇加冕典禮特使陳紹寬爲副使六，核定概算案廿二起

洛陽所建 兩大橋

限四月底築成

洛陽廿四日電 洛林主席中正兩大橋豫建廳頃限四月底趕築完成屆時在洛行落成禮林主席決親臨參加

全國美展廿八日陳列完畢 定下月一日正式開幕

卅一日先請各長官及新聞界參觀

南京廿四日電 全國美展定廿八日陳列完畢廿九日作最後整理籌委會卅日開全體會議決定關於開幕應行準備各要項卅一日上午請國府林主席及五院長蒞會參觀下午二時至四時招待中委府委及各部會長官暨外賓參觀四時至六時招待新聞界參觀一日正式開幕

經濟計委會

研究會土地組開會

南京廿四日電 中央國民經濟計劃委會專委研究會土地組廿四日下午二時開會到吳尚鷹鄭震宇姚傳法劉光華等由吳尚鷹主席業將推行土地法步驟修正通過又改善租佃制度再交審查後即與前通過之墾殖問題等案一併提付大會討論至四時許散會

財政顧問 史丹法尼將抵滬

南京廿四日電 我財政顧問意財政家史丹法尼定日內抵滬政院除派薛光前蔣白里招待外幷另電滬市長妥爲接待史氏一行共十一人除史夫婦外子二女一姪一及侍者等史將在京常住已租妥寓所

中國茶葉公司

今開首次籌備會

南京廿四日電 實部籌辦之中國茶葉公司現定廿五日午三時開首次籌備會吳鼎昌因須參加該籌備會業於廿四日晨由滬返京

西甯各界籌開 勦匪凱旋將士大會

青省府決擴大造林運動

西甯廿三日電 一，省府爲擴大造林運動決於本年全省植樹一百卅萬株並派員至夏令派員往各縣視察即以樹株成活之多寡作獎懲之標準二，省垣各界以河西殘匪肅清本省參加勦匪部隊即將凱旋歸來各界代表廿二日在省黨部集會籌備舉辦慶祝勦赤勝利暨歡迎凱旋將士大會

西班牙政府軍 在前綫繼續推進

參戰之義籍軍隊亦已潰退

馬德里廿三日哈瓦斯電 國防委會發表公報稱瓜達拉迦拉前線政府軍現方繼續推進前曾一度進至京城相距一百十二公里之處當見叛軍方面發現有義國籍軍隊可見義軍敗績後已潰退云云

比王昨入宮 晤英皇與皇后

英比實際上已成立協定

倫敦廿三日哈瓦斯電 比王今晚應邀請白金漢宮與英皇與后同進晚膳散席後即進行談話歷時甚久據悉比王於返國前不擬與艾登再度晤談由此可見英比實際上已成立協定而英對比解除洛迦諾公約所規定保障國境義務之願望亦已接受聞法國亦已表示同意幷於日前通知比國大約英法兩國當於比京舊議員補缺選舉前先行發表共同宣言說明此事至其餘細目上各項問題則當俟日後經由外交途徑或由各關係國閣員舉行談話加以解決云

西藏大格 昨晉京講學

上海廿四日電 西藏大格西饒嘉錯由監委黎丹及中央黨部教部等各代表伴同廿四日晨八時乘飛快車晉京講學

蔣院長電黃慕松治喪會 謂已決請褒揚並准公葬

廣州廿四日電 蔣院長頃電黃慕松治喪會謂慕松宣勤黨國允宜特予表彰經行政院議決呈請明令褒揚並准公葬等語

綏署擬向二銀行 借款五百萬活動金融

南京廿四日電 綏署擬向中國交通中農三行幷分行借款五百萬元以資活動晉省金融頃咨請財部令飭照辦

視察各級 教育專員陸續出發

南京廿四日電 教部派赴各省市視察各級教育專員除已出發者外現悉視察川黔之許逢熙視察浙省之鍾道贊伍叔儻均定廿五日出發顧兆麐臧應觀日內亦出發

歡迎吳鐵城主粵

粵海外僑胞電林蔣

廣州廿四日電 粵海外僑胞各社團廿四日電林主席蔣院長歡迎鐵城主粵

王正廷昨由滬入京

衛立煌昨由京到滬

上海廿四日電 王正廷因出國在即廿四晨又乘車入京向外部有所接洽又衛立煌廿四日晨由京到滬係訪友好無任務

統一公路會計制度

設計委員開第四次常會

南京廿四日電 全國公路交通委會統一公路會計制度設計委員定廿五日在經委會開第四次常會議訂預決算及帳簿格式等項會期定三日各省市代表已先後到京

孔祥熙出國在即 各部會長官設宴歡送

孔氏今日赴滬候輪出國

南京廿四日電 中央各部會長官以孔祥熙此次榮膺參加英王喬治六世加冕典禮特使出國在即廿四日特設宴歡送計正午張道藩假農局歡宴晚七時王用賓徐永昌等六十六人在勵志社公宴七時一刻陳果夫陳立夫在邸歡宴七時半財部司長以上人員在部公宴七時三刻經委會全體職員什會公宴又駐華美大使詹森廿四日下午五時二刻赴財部謁孔致送行之意又孔氏在京酬酢甚忙須廿五日始能赴滬候輪出國啓節前尚須謁蔣院長辭行隨行人員刻仍未全部決定在遴選中

宋子文

抵京即返滬

南京廿四日電 宋子文廿三晚由滬抵京公幹廿四日下午三時廿五分車返滬

救濟東北難民

政院飭財部妥辦

南京廿四日電 東北難民代表高子恒等前電三中全會請假救濟費每年十萬元並撥款設東北難民工廠經三中全會議交政院後政院頃令飭財部妥辦具復

張莘定期由廈返省

所得稅處已接電告

財政部所得稅事務處本省辦事處委員張莘日前離省赴閩南各屬視察辦理該稅情形現已完竣二十六日前後即行出廈返省昨省辦事處已接到張氏電告云

黃花烈士殉難紀念

省黨部派林炳康赴粵致祭

林定今晨遵陸赴廈轉粵

三月二十九日爲黃花崗七十二烈士殉難紀念日國府林主席經已由京赴粵親臨主祭以崇先烈廣東省黨部爲追懷往哲策勵來者起見昨特分電全國各省市黨部機關推派代表赴粵參加紀念大典省黨部經推定設計委員林炳康代表本省黨部前往致祭林委員奉派後已定明（廿五）晨由省遵陸赴廈候輪赴港轉粵云

腎部虧弱

病痛之發生，有視爲天時變遷或感冒症等之所致者，其實多半腎虧之故也，諸如腎痛之使人不安，腰痠之不能行動，關節痛疼之非常不舒，以及風濕之阻身牽制，斯皆因腎部虧弱，以致不能去除血液內之尿强酸質而起，結果則此尿强酸質積存肌肉骨節間而成尿强酸晶，倘以顯微鏡照之，其形如碎玻璃然，而生無限之痛苦，此種情形，不可忽畧，以免日久釀成大患。第威德補腎丸，爲專治此種病患之著名靈藥，服後於二十四小時內，即可見確實之憑証，証明藥力已達腎部，而施其溫慰治療之工作。

第威德補腎丸，能輔助腎部排出體系內之一切廢料，於背痛，骨痛，風濕，骨節痛疼，小便頻數，腎痛腰痠，及其他因腎虧而起之疾病，皆能迅速見效。

各大藥房 均有出售

清尿 消毒 强身 延年

K62

第威德補腎丸

統一救國 為全民一致要求

各縣人民團體紛電響應滬各界統一救國大同盟

本省各縣市黨部及各人民團體等以當茲內憂多故國難日深絕 救國為舉國人民一致之要求連日紛紛致電響應滬各界統一救國運動茲將本社續得各縣電文分誌如下

將樂 全國各報館各社團均鑒邊陲多故國難日深努力救國為國人一致之呼聲惟有政令軍令之統一始能收救國建國之功效頃讀滬市統一救國宣言彌深感動伏思比年以來中樞當局在萬難遭際之中以最大之容忍與努力使統一之局得以完成救國工作正在邁進何期叛惡赤匪倡聯合戰綫之謬說企圖分裂國家力量破壞復興民族之基言行乖張實為民意之公敵敝會等深信惟有國人精誠團結步驟一致擁護中央與領袖推行既定國策始能救亡圖存誓竭血誠以求貫徹謹佈區區伏祈垂察福建省將樂縣商會暨各同業公會第三區教育會城廂鄉農會同叩

德化 全國各報館各社團均鑒竊以安內攘外為中央一貫之國策惟安內必以統一為前提關懷黨國人同此心無如民情險巇思想越軌惡化份子從而亂此波未平彼波又起匪共漢奸實階之厲近來上海各界發起統一救國大同盟已于删日成立並通電主張一致對破壞統一之漢奸與殘餘赤匪軍閥予以嚴厲之制裁以完成統一救國大業此種主張實救國之要道本處除極表同情外並願與全國同胞共同努力謹此電達惟希亮察中國國民黨福建省德化縣黨務指導員辦事處叩篠

南安 全國各報館各社團均鑒國步艱危外侮日亟非精神團結集中力量在中央領導之上作有組織有步驟之奮鬬決無以自救自存于國際競爭猛烈之旋窩挽回民族千秋萬世之浩劫近上海各界發起統一運動成立統一救國大同盟此誠目前迫切需要之工作本縣各界謹以自誠一致推進澈底根絕破壞統一之漢奸與殘餘之赤匪軍閥以竟統一復興之大業謹電佈聞諸唯亮察為禱南安縣黨務指導員辦事處率全體黨員暨各人民團體叩

漳浦 全國各報館各社團均鑒最近上海各界組織統一救國大同盟倡導統一救國運動通電籲請全國一致主張對破壞統一之漢奸赤匪及封建軍閥作嚴厲之制裁以完成救國大業實為舉國民眾目前最迫切之要求本縣全體黨員暨各界民眾對此主張深表贊同特電擁護尚冀各界合作共同努力完成安內攘外之國策幸甚漳浦縣黨務指導員辦事處暨農商教育婦女各團體叩

屏南 各報館鑒中國在此危殆之日非安內無以攘外外非統一無以圖存除亂止奸固國御侮順此者友逆此者仇公是公非判若涇渭凡足以妨礙安內之事功分化國家之統一者雖借如何美名皆為國民公敵蕩縛俱在毋謂民愚可欺最近滬上各界組織統一救國大同盟主張統一救國斯誠救亡之大道民眾之心聲銅鐘西洛山東應舉國遐邇和者如潮本縣雖處在偏隅對於統一救國主張初無二致尚祈全國同胞努力邁進貫澈主張為禱屏南縣黨務指導員辦事處屏南縣商會屏南縣教育會篠

應陳主席電召 林知淵今晨飛滬

▲…旬日後方可由滬返省…▼

省政府委員林知淵昨二十四日奉陳主席電召赴京有所垂詢林氏經定今二十五日上午十時乘中航北上轉機飛滬轉京晉謁陳主席約旬日後即可返省至陳主席原定二十七日飛省嗣因對於本省建設事宜尚須與中央接洽故仍留京數日擬廿七日前出京赴滬下月上旬可行返省云

省銀行撥借鉅欵 振興平潭漁業

全縣設立廿三個合作社 購置汽艇用科學法捕魚

平潭四面環海為本省第一漁區方其全盛時代每年產魚不下一百五六十萬元今則一落千丈年產不過九六十萬該縣縣長李為必為謀振興平潭漁業起見經向省銀行商借鉅欵以資救濟昨日經派該縣政府秘書李翼雄晉省洽商國民社記者昨晤李氏於其私邸叩以今後對於振興平潭漁業之計劃等當承見告如下平邑向稱產魚之區在昔全盛時代每年產量不下一百九六十萬元今則年僅出產九六十萬相差二分之一推厥原因半以漁民墨守舊規不知改良捕魚方法致平潭許大之天然漁場常為**鄰國漁船**侵入網捕蓋平潭洲接近台灣海峽故易為所侵入外船捕魚極為科學每次下網皆有極大收穫絕不似吾人之扁舟獨釣寒江事也利權外溢良足痛心半因過去地方多故漁民漂徙流離而不事改業及地方運輸不便不向外推銷漁業日趨沒落一蹶不可復振敝縣為謀振興平潭漁業計經向省銀行借欵八萬元現已成約該欵明日即可全部撥付將來決由八萬元內提出一半購置**汽艇三艘**出海捕魚因平潭漁季有淡旺兩期每屆秋冬淡季魚多沉存海底非漁民所能網獲此時須用汽艇搜捕方有收獲及至春夏旺期魚皆浮泛水面汽艇可以不用專供漁民捕取俾不影響漁民生計此時汽艇專代漁民運輸以輔助其生產之增加尚餘之四萬元則以**放貸漁民**藉資救濟將來並決在平潭二十三聯保各設一漁業合作社同時于縣城設一聯合社專責生產消費運輸等事宜俾使平邑魚業得能充分發展惟將來產魚既多關于貯存運銷諸端廠費躊躇勢必于平潭地方設立製冰場俾新捕鮮魚可用冰藏不致生臭更須設一醃魚場將所捕魚類醃藏待售同時更須設一罐頭廠以便裝製罐頭行銷國**內外各地** 顧斯舉自非目下政府財力所能辦甚望華僑方面或熱心之實業家踴躍投資俾以扶助平潭漁業之發展云

曾以鼎昨拜訪高登艇

高定今日前往答拜

海軍第二艦隊司令曾以鼎於今二十四日下午三時由文儒坊私邸乘三十八號汽車赴省政府拜訪高登艇高氏在洋花廳接見寒暄半小時始行出府高亦定今日代表陳主席前往文儒坊答拜又悉江海軍學校校長李孟斌等海軍界要人以曾司令蒞閩特於昨晚六時假聚春園設宴為曾司令洗塵云

劉英匪由浙竄福鼎 王繼祥部斃匪四十餘

王旅昨電該師司令部報告

閩東各縣經各路大軍嚴加痛剿後實力頓失淨盡已呈崩潰茲據軍息本月(廿三)日王繼祥旅四七七團第二營於福鼎之南溪附近擊潰由浙境竄來之劉英股匪是役繳得槍枝三桿斃匪四十餘名現正跟追中王繼祥於昨(廿四)日電省該師司令部報告茲探錄該電如下(上略)二三八旅四七七團第二營於梗日(廿三)午後二時在福鼎之南溪附近擊潰由浙境竄來之劉英股匪人槍約二百餘當繳得輕機槍一挺手槍二枝死匪四十餘名餘匪潰散現正搜剿中(下略)

台灣農林考察團 昨赴農師所演講

台灣農林考團磯永吉等一行五人于昨(廿四)日上午九時由農林改良總場場長楊著誠等陪往北嶺參觀農民教育師資訓練所當由所長宋增渠領導參觀十一時磯博士在該校演講台灣米麥農作物之改良十一時至十二時荒木演講章業土木下午三時至四時半櫻井演講關于果樹之改良云

省府飭各縣查報 小學收費情形

省政府以本省各縣所有各學校及各幼稚園征收數額向無報告致無從審核茲特製發調查表通令各縣詳細調查彙報以資分別審核云

平和縣築 境內公路

平詔路可通南靖梅州詔安至平和段公路該兩縣政府近計劃將該路建築啣接上可通達南靖下可達汾水關梅洲輞平和境內工程經省府核准由該縣辦理云

李進德率職員 開築嶺下屏山路

楊廷玉亦親臨參加開工典禮

省會警察局勞動服役以該局暨所屬各單位職員約有五百餘人歸向工務處接洽願單獨担任完成嶺下路屏山路二段昨(廿四)日上午開工每日出工者百六十餘人預定十五天完竣昨開工時該局長及工務處長楊廷玉均曾親臨參加開工典禮云

地政班學員 今日起實習測量

地政人員訓練班清丈組第二期已開始訓練多時為使實習以實驗其所得學識之應用計特定自今二五日起至六月底止各學員分別在西湖西北附近一帶實習測量以觀效果云

蕭國祥 昨日由泉抵省

省汽車管理處處長蕭國祥仍向建廳報告閩南車務及各縣路政等特于今二十四晨由泉遵陸來省午時抵達下午三時即赴建廳報告一切云

香港學生 投考暨轉學辦法

教育部訂定咨閩

教育部以香港中等學校畢業或專科以上學校肄業學生年來投考或轉學國內公私立專科以上學校日見增多特訂定辦法如下凡香港學生曾在下列各類學校畢業或肄業者准其投考或轉學於國內公私立專科以上學校(甲)華僑設立之學校經教部核准立案者(乙)英國政府及香港地方設立之公立學校或經香港政府補助之學校(丙)已在香港政府立案之私立學校畢業生經廣東教育廳甄別試驗及格者上項辦法業經咨送到閩由省府轉飭遵照辦理云

福田段公路 限年底竣工

福瑄公路定五月通車

建設廳公路總工程處以福州至古田間交通向感不便特建築福田段公路茲悉該處現已限定該公路工程於本年內完畢開始通車俟竣工後啣接於甌田段公路然後再啣接於建陽方面公路云又馬瑄公路由馬江致瑄頭經公路總工程處設計舉工建築後現已將次完成茲悉公路處以該路關係馬瑄交通至為重大已限定該工程竟於四月底竣工並定五月起實行通車云

昨省府會議通過 撤銷漳屬出口米捐案

省府委員於本(廿四)日上午九時在省府會議室開第一一〇次會議出席委員高登艇李世甲斯烈鄭貞文林知淵列席者秘書長陳景烈高等法院院長董杭時保安處長趙南建設廳長蘇介奇臨時主席高登艇紀錄蘭大鏗葉鏡允主席領導行禮如儀後即開會討論議至十時始畢茲將會議詳情探錄如下甲報告事項一、宣讀二月十七日省政府委員會第一〇九次會議議事錄二。委員兼建設廳長陳體誠報告訂定福建省會公共墓地設置及管理規則案乙討論事項一，委員兼財政廳長斯烈提議撤銷漳屬出口米捐以蘇農困案議決通過

薩鎮冰 昨由長樂返省

海軍上將薩鎮冰于前(二十二)日遵陸赴長樂放賑並視察建築災民房屋茲悉薩氏所事已畢定昨二十五日由長樂返省稍事休息再赴福鼎散賑云

健委會今開會 討論本期實際工作

教育廳健康教育委員會每學期照章須開常會一次以資研討過去籌策未來該委員會主任委員唐守謙以本學期開始迄已三月亟應召開常會討論一經定於(二十五)日下午三時在教廳會議室召集各委員舉行除報告過去工作情形推行狀況外並將討論本學期工作上實際問題及下年度擴充計劃等各要案云

市教育局局址

決定暫設民教處內

福州市教育局定四月一日成立後對于局址前擬設于東大路省會土地登記處內嗣因該登記處延期結束未便移設故陳粤人于昨日晉謁教育廳長鄭貞文商洽局址問題現經決定暫設于省立民眾教育處內云

農工會內部憑證 免納印花稅

行政院前據財政部呈以各地之農工商會等團體是否可認為印花稅法第一條所稱之自治機關等情經咨准司法院覆解釋謂農工會雖係公共團體之一但印花稅法第三條第三欵所稱自治機關並不包括在內倘其所發憑證係內部所用不生對外關係自可適用同條第八欵規定免納印花稅等語茲經行政院令知省府昨省府已轉飭所屬知照云

屏南縣 續辦農貸

已經省府核准 省振務會以屏南縣農貸存欵九千元現展期二年函經請省府轉飭照案歸還茲據該縣長呈復稱查此項農貸欵現已收回一千七百元尚餘二千二百元正在收回中惟本縣地方瘠苦農村經濟異常枯竭值此春耕在即農民之資營實有再借貸之必要除南峭鄉急振百五十元經查明係奉發一金撥給外所有前借農貸欵萬元內除奉撥賑下鄉急振千元書存千元應請准予留縣續辦本年農貸並懇轉函省振務會再撥一千元湊足萬元之數俾資貸放等語經省府指令該縣呈悉已咨省振款無多所請再撥一千元一節自難辦到惟該縣地方貧瘠農村經濟枯竭尚屬實情其存縣之農貸欵九千元應准予留縣繼續辦理農貸限本年秋收後一個月歸還以資救濟云

啓者第三十三期航空獎券係定四月二日開獎依照總處規定各省券均定開獎前七天結束凡各分售店如有用券請盡本月二十六日以前到本公司購券逾期本公司即不再備券額特此通告

閩區經理處萬利公司啓

涵江破獲私鹽船

省水警總隊得報告

涵江水警分隊秀嶼小哨船于本月十三日在沙格附近海面緝獲私鹽船一艘私鹽常即靠岸圖逃追水警開槍追近岸邊該私鹽船已觸礁破壞私犯均泅水登山遠逸水警過船查看約自私鹽二百餘担祇盤得四十餘担船即沉沒現聞所獲私鹽已轉送涵江鹽局辦理省水警總隊部昨得報告云

律師林亭代表 林貞思 吳維敬 緊要啓事

茲據上開當事人聲稱渠二人因債權債務久纏不清茲經林君肇文手清償貞思母息計四百元雙方亦自手續完全了楚惟維敬原立借票二紙內中一紙一百元被思遺失未能同時交還該票一百元無論何人拾得概作廢紙倘有發生糾葛應由貞思承當不涉維敬之事除立約字外托代登報聲明等語前來合代聲明如右

事務所小橋頭總管巷口電話二一五八八

恕訃未週

哀啓者先嚴幼余府君痛于民國廿六年國歷二月六日卯時已於三月廿一日設奠白馬素車重辱禮帷之降高文厚誄史增泉壤之輝厚賜隆施殊為感謝惟卜嚴生前交遊頗廣父執袍澤未及一一訃聞彌深罪咎謹布歉忱 矜鑒

棘人徐天樞稽顙

鄭時釧啓事

時釧原有厝屋三塔坐落黃山鄉於廿五年十月間典與鄭守鶯為業面議典價國幣四百五十元已過付三百五十元尚短一百元之數延今未見交足現釧急於用欵限三日後守鶯倘不交足一百元之欵釧即將此厝屋變賣他人特啟

緊要聲明

敬者鄙人從前繳納中法儲蓄會所用印鑑遺失現將儲蓄會單向上海中央儲蓄會登記換給第二一三九四號臨時單據茲將新刊滋丹(木旁)兩字作為印鑑寄換正式總單除登報聲明外嗣後如有舊印發現作廢特此聲明

鍾滋丹(木旁)住軍門前一九五號

有財物者亟宜注意

語云一星之火可焚巨厦火災之足以危害財物可想而知本公司爲保障商民財物安全起見實備資本壹百貳拾萬元開業以來條經卅載而中國各大市鎮及南洋羣島均有分局及代理處素蒙愛國士商格外光顧營業日見發展福州代理處設在泛船浦太平巷六號以便各界投保倫蒙惠顧價格克己辦理通融有財物者既得本公司之保障雖險而不險矣此佈

香港先施保險置業有限公司

總司理先施公司
正司理夏從周
福州代理陳絅文

奇異安廸生老牌

EDISON

發光頂亮　電費又省

若貪價錢便宜。採用雜牌燈泡。則不獨發光不亮。用電又多。而且易壞。最不合算。欲免無形損失。買燈泡時請指明奇異安廸生老牌。不聽滑頭店家用雜泡混售。

各電料店均售

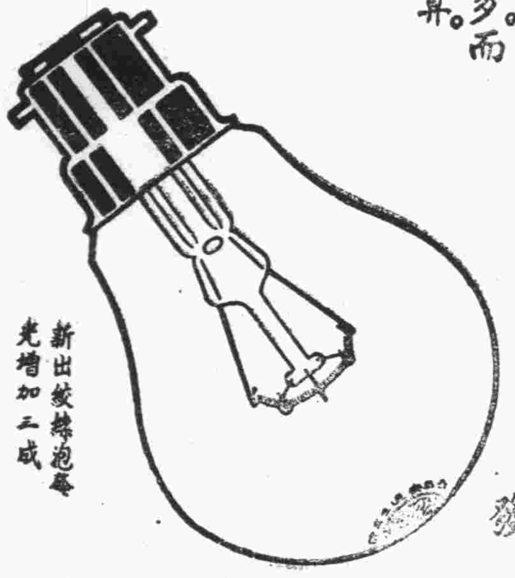

新出鈸絲泡每光增加二成

中和燈泡公司總批發

GE-1-37

◀公記行總經銷▶

商標　解百勒　麥精魚肝油

強健之兒童亦需要此種維他命食物

TRADE MARK 'KEPLER' 商標
COD LIVER OIL WITH MALT EXTRACT

不論如何強健之兒童亦能獲益於「解百勒」麥精魚肝油每日一匙即能使骨齒堅固四肢壯健

包裝用衛生方法封口之玻瓶裝大小二種

本品貼有華文瓶簽各藥房或百貨商店均有發售

BURROUGHS WELLCOME & CO.
(PROPRIETORS: THE WELLCOME FOUNDATION LTD., LONDON, ENGLAND)
LONDON AND SHANGHAI

英國倫敦　中華上海　寶威大藥行（英國威氏基金會有限公司）

將此券剪下並附詳細地址寄至本行當贈解百勒麥精魚肝油仿書

兜安氏止痛藥水

刀傷火傷燙傷扭傷關節及四肢酸痛等症每使全身不安速搽兜安氏止痛藥水立可見效凡運動家感肌肉僵硬時擦以此藥則患處即可復原動作靈敏有勁

上海江西路四八九號兜安氏西藥公司啟

藥房均售

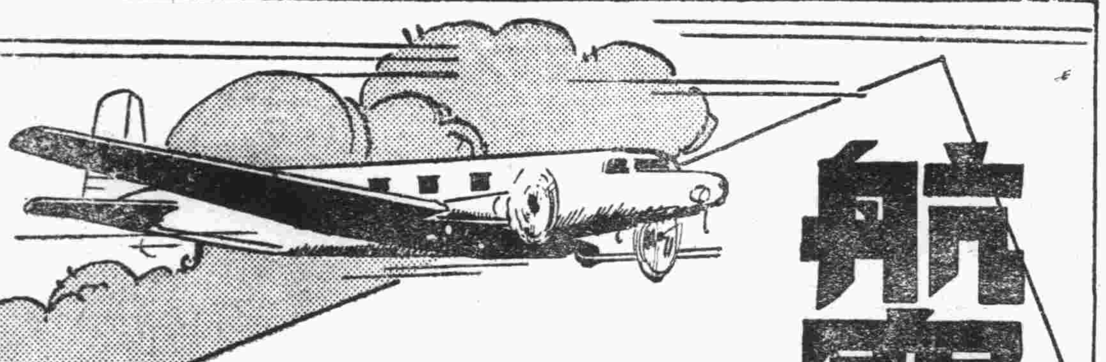

航空公路建設獎券

第三十三期
四月二日開獎

一等獎一號　獨得二十五萬元
二等獎四號　各得五萬元
三等獎二十號　各得一萬元
四等獎一百號　各得二千元
此外尚有獎額三萬餘號

國民政府航空公路建設獎券辦事處發行
上海愛多亞路一八三至九號

曾長卿牛記紙行啟事

本行開　潭尾街專以採辦毛邊紙剔選督造**長慶豐寬裕成**各牌號均經呈請中央實業部商標局註冊專用有案貨真價實馳名已久深爲各地顧客所歡迎爲杜防假冒起見於**長慶豐寬裕成**各牌號之上又向商標局加註篆文曾字商標以資識別近聞仍有任意仿冒頗不乏人不特有害本行商標專用權實對於顧客兼行詐欺取財之手段殊屬有傷道德用特登報鄭重聲明嗣後如承光顧本行所出之**長慶豐寬裕成**各牌號毛邊紙務須認明加印篆文曾字商標方爲本行真正出品否則皆屬假冒如有此項假冒貨品願任報告之責者本行當照破獲貨物多少酌提酬勞金奉送決不食言恐未周知特此通告

敬送遺精早泄秘方

本主人家藏秘方一種，專治男子遺精早泄，陽萎，腎虧，不育諸症，神效驚人，百發百中，公開後，治愈者已達數千人，皆有來函證明，莫不稱奇不止，嘆爲希世之奇方，各界欲索取此方，剪此報請向上海法界霞飛路和合坊七十四號，張世德堂函索可也，分文不取……

世德堂主人張雲山敬啟（求是）

華僑賓館　歡迎光顧

館址台江江濱路第一碼頭
電話台二二四八號

父子同日結婚
一雙新娘爲同胞姊妹

美國紐約搖州轟傳一桃色新聞蓋父子同日結婚，而所賦燕好之兩女子，則又爲胞姊妹也，父年已六十，子爲二十四，長女二十一，妹纔十八齡也結婚以後，父子兩伉儷，仍同居一處，暫不作蜜月旅行，謂須待禾稼登場，農忙已畢時始再補行云，據述四人結合之經過，雜饒發噱，花由老翁鐵業辦，因妻早逝，無人爲助，於一年前識司各脫小姐，約其幸伊家協助料理家務，遂相愛好，司各脫小姐之妹賽利亞常至姊處，於是乃與老人之子愛同結爲愛侶云，

搜集古代婦女服裝
經籌備就緒將運往德國展覽

程枕霞

北平訊，我國婦女服裝研究專家程枕霞，自去歲在平，將作品一部，假國劇陳列館請設展覽以來，即積極籌備，出國赴歐展覽事宜，嗣以搜集材料之故，曾赴魯省故鄉一行，除於濟南等地，順便舉行展覽外，並於曲阜孔邸晤孔德成，並得商請所藏明古代衣物帽靴數事，借閱仿傚，完成工作之一部，記者，特訪程氏，即以出國準備，當承接見，並詳談一切行，茲記其詳情如次，據程氏談，去秋本擬出國，嗣因尚須有一部材料，本待搜集、故特返故鄉魯省一行，到濟南後，承地方圖書館當局。及齊魯大學史學系同人相約，特於濟南省立圖書館，舉行展覽一次，雖所攜作品不過雕像數事，服裝數襲，頗引起當地學者興趣，駐濟德日領館上下，均數度參觀，謬承贊許，齊大史學系並於該校週刊上特出專號，辱賜鼓譽，在濟展覽後，青島各方函約，又遄赴青島展覽一次，事後由魯教廳長何思源君，及韓主席，沈市長等贊許，特贈予赴歐旅費千餘元，嗣赴曲阜孔府，承奉祀官孔公，成將所藏宋明衣、冠，靴，數事，借閱仿造，對於鄙人所未解決關於宋明服裝數問題、有莫大裨益，出國一事，本已與德國方面約妥，原擬去年成行，因準備未妥，不克如願，現一切準備，大體可以就緒，雕琢已成十一尊，服裝製造，亦大體可以完備，如無問題，春末或夏初，可望成行，惟王登時中委方覺慧君，曾擬約代蔣委員長雕塑蠟像一座，以爲紀念，現正從事接洽此事，如無問題，當即可以動手，春末出國，或不致春期，如不能完成，則出國或稍延宕，然無論如何，本年必望可成事實，以盡一己對我國文化宣揚之職責，以示國文化崇高之一般云云 記者按，程氏赴歐所展覽者爲蠟雕之中國各代婦女模形，着以其由研究所得而製成之各代婦女服裝，高下豐瘠，一如真人，而衣上之一針一線，皆係考究而來，故可代表完全中國之刺繡服制，

世界珍聞

蛇吞象

蛇吞象，這是說的人心不知足，本來是一個寓言，可是在一九二一年，緬甸孟德蘭省的江曼錫村中，眞發生了二次蛇吞象的活劇，第一次，是拉色辛家，所豢養的一頭稚象，在半夜中 忽然悼鳴不已，拉色辛起而審視，卻見三尾有手臂那麼粗的巨蛇，正在嚙食着象腹，雖然象是粗皮厚肉的，可是在後左腿旁，已嚙了一個小孔，血汩汩地流着，幸發覺尚早，把蛇執住了，才算救了這小象的生命，豈知隔了一個餘月，同村普魯文氏，所豢的一頭六年生的巨象，在某一個清晨，被發現着爲十幾尾巨蛇所嚙死，週身有着八個創口，那些巨蛇，都在饜着吸食血液，那象是早已嗚呼哀哉了，

兎殺犬

英人哈吉生氏，於一九二零至一九二三年間，旅居埃及經商，星期假日，常往開羅市郊外行獵，彼蓄有勇猛的名種獵狗奐干，每次行獵總是攜着偕行的，可是就在一九二零年的某一次獵罷時，忽然短缺了一頭獵狗，東尋西找，毫無蹤影，直到下一天，才由被委託着的土人，代爲尋獲，已是被嚙斃命的了，嗣後往該區域中，卻從未有猛獸被現過，所以哈吉生，常是不解着獵犬致死的原因，某一次，他爲了要探求其研究，於是尾隨着獵犬，深入森林中，突見一對可愛的灰兎，在遊戲着，獵狗一視，奮力的獵上去，二兎便向前奔逃，奔了一陣，忽有兎兒五十頭左右，自四方馳攏來，把獵狗圍住，咬頭的咬頭，咬腿的咬腿，待到哈吉生赶到施救，一犬已是受着重傷，難於行動了

拿破崙之長眠地
功臣大將…停棺之所　弟婦之心…亦葬於斯

巴黎訊，美國的拿破崙墓，墓岸巍然，高聳雲霄，內分兩部，前爲禮堂，堂後爲墓宅，拿墓作圓形，多陷地下，位於屋中央，基穴無頂，以石砌成，其下環以石欄。往謁者可以在上倚欄參瞻，環墓穴之周圍，有石人像凡十二，高可丈餘，上覆拿棺，以紅石製成，晶瑩光滑，琢工甚精，墓旁複室曲折，均爲功臣大將停棺所在，蓋凡有功於國家之將帥，均得附葬於此，以示榮渥，而表隆重，寵與將軍亦葬於此，其外另有空位、亦作儲飛將軍安棺之所，後以將軍遺囑須揆骨故鄉，遂罷，拿破崙弟婦之心臟，亦葬於此，據樂傳謂，凡女子本不得附葬於此，因拿弟生時夫婦感情彌篤，其婦瀕沒之際，謂其家人曰，『我死之後，身雖不得與吾夫同穴，但願取吾心而葬於其側，吾死無憾矣』，蓋人之所貴者心矣，吾欲吾心，永隨吾夫之左右，臭皮囊固無所用也」，遂從之，以全其志，此亦可謂眞於情也

咤叱雄風今何在？
德廢皇凄涼歲月
皓首窮經劇可憐！

世界第一次大戰發動者德廢皇威廉二世，乃德皇腓來德里飾（一八三一—一八八八）之長子，於一八五五年二月二十七日生於拜倫城，其母爲英女皇維特利亞之女，當時歐洲自由主義風靡，時，威廉幼時即受平民教育，入卡塞爾小學讀書，及長入勃恩大學，習政治學，爲德國初勝法國，鐵血宰相俾斯麥之國家主義盛行，威廉一變而爲狂熱之國家主義者，一八七九年入波丹陸軍大學，一八八一年（時二十二歲）與休萊斯斯威奚之女維克脫里亞結婚，一八八八年因父喪，即皇帝位，時二十九歲，即位後，積極進行「德意志主義」，加強陸海兩軍，結與國而拒法俄法，於是德在國際地位漸漸增高，嗣後因摩洛哥，巴爾幹諸問題發生，益使國勢增強，直至一九一八年之十月十一日停戰，被謫阿美倫根，居一年半，一九二零年春，移居「道恩」，此年其后逝世，一九二二年，與加羅拉特公之遺妻海爾米涅女士結婚，其左右極反對，卒不聽，在道容閑居時之生活，樸素儉省，回憶往年虎視環球之情形不勝傷悲，常以巳比憬撒大帝，現並研究考古學，每日慕名往訪者，大有人在，新娘均親身招待，爲之忙煞，一九三四年七十五歲誕辰時，因被謫之身，不願慶祝，上月二十七日爲威廉氏七十八歲誕辰，不知德民尙知此老否，

已鐫畢，第三第四兩院正在續辦預計年內可望完成云。

爲傷兵鑲腿
軍政部撥款三萬　殘廢者均感安適

南京訊，軍醫署所屬第一二三四殘廢軍人教養院，收容北伐剿共抗日各戰役傷殘官兵、計四千餘人，其中斷肢折肱者，約占半數，去年何軍政任長，特撥款三萬餘元，交由該署爲各該官兵鑲接義肢、以示體恤，該署遵辦以來，巳鑲之腿共有二百九十五只，均係木質，價值頗康，經各殘廢官兵着用後，均感安適，現第一第二兩院

中國算盤
盛行於歐美

法人初時作古董陳列

算盤是會計上必備的工具，祇要口訣嫺熟，手指靈活，時間既迅速，而結數也很準確，算盤爲中國發明，起初的式樣，爲上格五珠，下格五珠，後因計算不便，改爲上格二珠，下格五珠，就是現在所通用的式樣，據說中國發明算盤，第一倣效的是日本，但相到如今，式樣未曾改變，仍舊是上格五珠下格一珠，算盤在歐美各國，佔着極重的地位，雖然最近發明的手搖算盤機，新式的公司，都已採用，但終不及中國算盤來得普及，在這裏，作者把中國算盤在歐美的地位，簡要的寫在下面，法國人起初見中國算盤，非但不知用法，且錯認爲古物，把算盤買去了，都陳列在會客室中，後來便知是計算數字的工具，但使用的方法，仍未十分明瞭，計算的時候，把算盤直竪，或懸掛壁上，用手左右撥珠，而每顆珠的代表數字、也是漫無一定，隨時隨地，各人有各人的算法，直到最近，才知使用〇盤的原理，和算盤應該橫擺，但尚有少數商店，將算盤直竪掛在壁上的，這也是習慣已成自然吧，算盤輸入德國之初，價格奇昂，上等貨售價在一百馬克以上，次等的也要數十馬克，算盤商的利潤取得很厚，現在德國商界，都採用中國〇盤，學校裏也有持誦珠算料，并將珠的中文口訣，譯成本國文教授，美國採用中國〇盤，較之歐洲各國更爲普遍，且有算盤訓練成班的成立，請華人爲教授，由是可見美國人的重視中國〇盤，據說〇盤輸入美國，還是二三十年前的事，那時有華僑某君，與美國人某大學教授納耳博士比賽算術，華人用的是〇盤，納耳用的是機械〇盤機，結果中國〇盤的迅速與準確，竟使納耳自歎不如，因此，他潛心研究中國〇盤的原理，中國〇盤在美國，他可說是經過這時期後，才可漸流行的，

以〇代算

各縣市區域位置
省府飭屬查報

限下月十五日前報省

省政府以行政區域之位置及面積之劃分以及各地土壤分佈情形關係農作物之種植至爲密切且改良農業經定爲今後經濟建設綱目之一亟應詳細調查以供考鑑昨特製表格二種通令各縣市政府各將區區實貧責查報並檢發各縣位置與面積調查表二份土壤調查表五份令即即飭屬切實查填並限於四月十五日以前辦理具報云

英國製乳白杏仁魚肝油

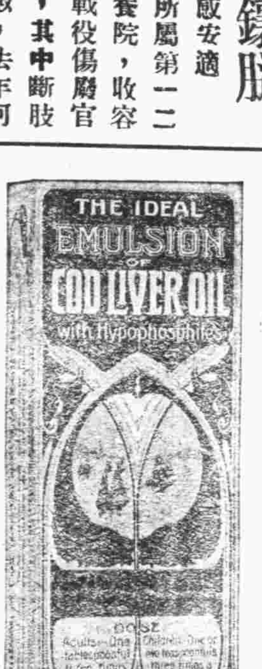

本牌乳白杏仁魚肝油內含有豐富之維他命與鑛質等確具有偉大之功能爲補劑中最完善之產品能壯強身體抵抗一切疾病對於肺癆久嗽虛弱血虧瘰癧軟骨等症尤爲佳妙

……英國倫敦大英藥廠製造……

南台觀音井中和大藥房發售

電話二三四七號

贈書 壹萬冊

▲志在濟世 ▲並不取費

遺精早洩 白濁白帶 調經種子

▲歡迎索閱 ▲藉廣流傳

▲自療全書▼

本書分裝兩厚冊爲前清太醫所祕傳方眞藥靈稀世罕有本堂主人鑒於世人子嗣缺乏及身羅性病者日多惻焉憫之內容有男子遺精早洩自療法有求孕種子的良方祕術有白濁白帶根治攝生法有白濁白帶不能斷根的理由及變症的危險理論眞確名貴實驗共四十餘題十餘萬言可供自療性病之南針可作救國強種之寶筏向樞珍藏不易多觀原方由中央衞生署檢定上海市國醫公會證明茲因續印萬餘冊凡身羅疾患者請翦報遷函索取立即即奉贈不取分文上海法租界安納金路榮生里石庫門內

蔣種玉堂啓（求是）

敬送

遺精早洩 健忘不孕 腎虧腦弱 神秘古方

並贈靈藥 醫圖賜索 不取分文

先祖瑞章公官遊舊都得自內宮治遺精早洩健忘不孕腎虧腦弱等症照方配服能使精腎強固思想靈敏容顏美潤神妙驚人先祖在日三十年來嘉惠鄉里俱奏奇效遺囑公開濟世各界取方剪報函索即寄

上海虹口塘山路中國腎腦病院（閩求）

効力如電 買一送一

鄭安之快靈丹 每盒壹角

逢痛即止 逢熱即退
逢滯即消 逢濕即去
如不應驗 原銀奉回

福州總經理廣生行

子女消化佳良。血液清潔。則飲食有常，精力充足。而其身體健壯，行動敏活，自爲必然之現象。古露精神鹽，能清除腸胃中之含毒糟粕。俾新鮮有力之血液，暢流於周身各部。爲父母者，誠能每晨取此鹽少許，冲入淡茶或牛乳中給予子女飲之。則子女時常活潑健好。疾病不作。欲不欣然色喜，不可得也。

各大藥房 洋雜貨店 均有出售

香港及華南總經理 太平洋行 香港德輔道中四號A

廣州分經理 金星洋行有限公司 廣州市六二三路第二號

廈門分經理 韋永順父子醫生藥行 廈門鼓浪嶼

五羊牌電池

認明水印 俾免影射

金牌 兔牌

各大商店 均有發售

廣州興華電池廠出品

福州總經理公記莊

南台上靛街 自動電話二五七三 電報掛號七二三三

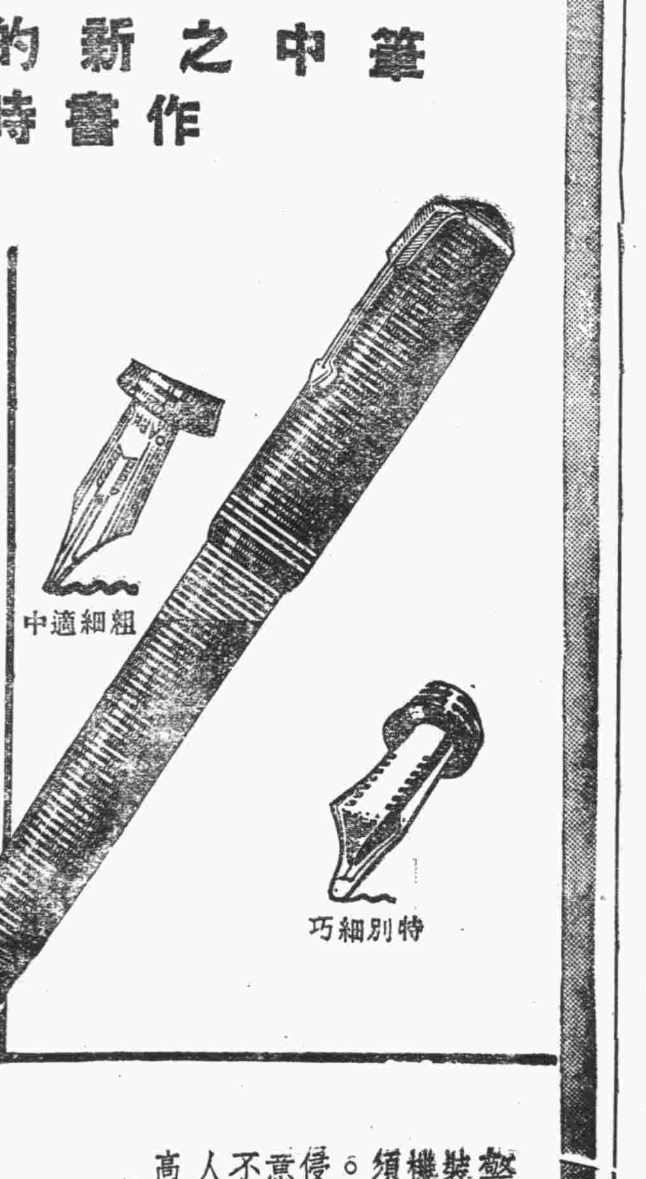

筆中之新的觀念
作書時有新的愉快

二百五十種無膽之筆完全失敗
而派克之嶄新原理則獨告成功

派克筆公司宣告眞空注墨筆成功之時。已有二百五十種以上之無膽自來水筆發明在前。然此諸筆缺點甚多。大都數月以後，即不可用。派克眞空注墨筆，應用全新原理。發揮新技巧新天才以解決完全無膽自來水筆之繁難問題。結果大告成功。其運用完美之紀錄，已有五年之久。此在他種無膽之筆，固未有也。

且也，別種自來水筆，有能予君以下列種種特色者乎。正反兩用之筆尖——儲墨量增多百分之一〇二——管中墨水柱，其量明顯可見——新穎之美觀。

欲得作書之樂，請即日一試此筆，以得經久之作書愉快可也。

粗細適中

特別細巧

派克快乾墨水—隨寫隨清。派克公司特製，適於各筆之用，秘製溶劑，足以溶解澱物。使筆常時書寫自然。快乾百分之三十一。乾後益爲清晰。墨色有經久及可洗去者兩種。

警告！謹防與眞正派克眞空注墨筆裝璜相似之種種賤劣自來水筆。欲購機件優良無匹，運用超羣之派克筆，須認明筆管上之英文「派克」字樣爲記。無此字者，切勿接受。本公司對於侵犯派克筆公司之註冊特許狀或商標意圖欺騙社會之任何筆商，定將嚴究不貸。而凡對於有販賣冒牌筆企圖之人加以揭發者。則將予重賞。

高等文具店均有出售

價目：派克眞空注墨筆——特大每枝國幣三十五元　大號二十六元二角五分　中號十七元五角

派克活動鉛筆——特大每枝國幣十七元五角　大號十二元二角五分　中號八元七角五分

華南總批發處　怡昌洋行

香港皇后大道中法蘭西銀行內

Parker VACUMATIC

（二）

梅濁苻星

德國淋病自療專藥

五淋白濁……一盒斷根

主治　尿道腫痛　新老白濁　膿血淋漓　膀胱炎症

透膜殺菌　根治全愈

專治注射內服失效的淋病六小時奏效

上海白克路

柯爾登洋行獨家經理

福州總經理萬國大藥房

愛園主人拆字潤例啓事

主人東自髮受書研究字學頗有心得參考易學闡明哲理垂卅餘年革命工作廿餘年畢監獄業師範法政三學校歷任行政司法陸軍教育各機關閱歷滄桑無一非數自民廿一倦遊歸里息影愛園遂我初衷聊以折字自娛非敢云驗承中外達人枉顧戶限爲穿罄承嘉許賜以哲學家預言家活神仙各徽號殊爲愧怍但因避免習俗潤字不得不持高潤例甲壹元乙五百丙三百掛號以先後爲序特種面議凡我觀友其見諒諸住湯門兜永安街百合右邊隔壁二號外埠寄來郵費五百隨到隨覆殷硯園內時間早七時至晚六時

福州總經理　廣生行

各大藥房均有代理

敬送

古宮秘方

自[illegible]腎病　確實靈驗

◎承索不取分文◎

治遺精早洩　健忘不孕　腎虧腦弱　腰背痠痛

此方藥係先祖如南公曩年宦遊舊都得於大內凡患腎腦諸疾一經服用神効驚人能使精關強固思想靈敏容顏美潤勝過常人先祖在日三十年來嘉惠鄉里俱奏奇効臨終遺囑濟世敬託上海白克路同春坊四十七號博濟局傳送函索即寄　沈善榤啓

另備各種靈藥善書贈送印有目錄附寄

浙江文

天下新艮白濁丸

此丸乃文明氏藥局祕傳驗方選國產上等貴重藥料用化學法提出藥精配製而成藥性和平不寒不燥功能清熱利溼解毒通便又能滋陰益髓補腎生精主治白濁黃濁以及各種淋病不論初起日久白藥無效之症服此丸均能立刻見效永遠斷根經驗多人百發百中……藥中推爲第一聖品也倘淋毒重者併發……等症多服此丸均能全愈斷根永無後患

律師林挺霄

事務所……路……號

天壽堂姑嫂丸

治婦女經病　赤白不育

海狗鞭健腎丸

治男子腎虧　腰痛第一

中外各埠均有代理

總行香港德輔道中

分行廣州市十八甫

華興藥房總經理

中亭街電話二八七三

代售處

恒康國藥號	南台觀音井
元壽堂國藥號	南台觀音井
診壽堂西藥房	南台觀音井
壽椿林國藥號	南台巷頭街
華泰國藥號	南台臺江汛
天一參藥號	南台臺江汛
中和西藥房	南台臺江汛
中南西藥房	南台福新街
康年西藥房	南台福新街
同仁國藥號	南台中亭路
廣濟堂國藥號	南台中亭路
同吉國藥號	南台海防前
裕春康國藥號	南台石獅兜
宏仁國藥號	南台塔仔兜
壽回春國藥號	南台一保街
廣芝林國藥號	南台油巷下
和生國藥號	南台橫街
百齡國藥號	南台鋪前頂
宏康國藥號	城內南大街
利西西藥房	城內南大街
利春國藥號	城內南大街
豐華西藥房	城內南大街

「常備」刀片　不傷嫩膚

「常備」刀片，犀利非常。刀鋒所過，鬍鬚盡光。剃削之際，不發沙聲。亦不刺戟，無傷嫩膚。剃後皮膚潔潤，竟日不露鬚根。尤爲難能可貴。

務宜認明眞品請購此種包裝

華商新華行獨家經理

上海江西路三六七號

（二）

司各脫乳白鱈魚肝油

這位小姑娘說，司各脫乳白鱈魚肝油，是她的恩物，可知其認識此品，對于她的健康，確有極大裨益。「司各脫乳白鱈魚肝油」對于兒童，誠有特殊之效力，能使他筋強骨健，發育增長，凡兒童在求學時代，須運用腦力体力的，都應于每餐之後，給與他此油一匙，使能補償他一日所費的精力，那才眞是爲兒童造幸福呢。

中國總經理　英商卜內門洋鹼有限公司

各大藥房均有出售

文明氏

每盒大洋四角雙料加倍
外埠函購隨到隨覆

詳情另有仿單
局在福州南門斗中街

電話二一七七零號

雙妹老牌
超等牙膏
除蟲去穢
殺菌固齒

美髮霜
潔滑不膩
美髮良霜
各埠商店均有代售

千日香
芬馥耐久
芳郁不散

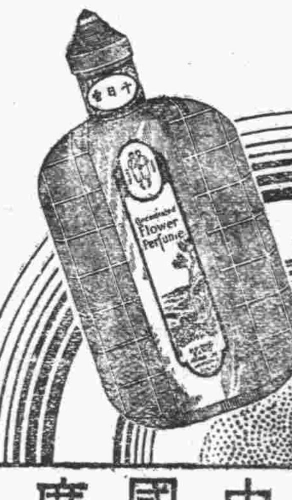

中國廣生行出品

君之皮病逢春輒發乎

皮病患者每至春季輒覺其症更劇此中原因雖至不一但有一速效可靠之治療即採用如意膏是也此膏係現代醫藥科學療膚妙品凉膚止痛殺菌力强生肌效速舉凡濕疹疥癬凍只乾濕腫毒等症一經採上其治療上作立即開始焉東三省富錦太街合順盛號黃增瑞君來書云「余前患溼疹逢春即發爲時數年百藥不效去春採用如意膏不久即告全愈後有敝友王君偶被開水燙傷其手敷以此膏痛即停止傷亦旋愈矣」治療皮病如意膏固極靈驗即治瘰皮疵度傷如面疹癤疹膿疱割傷灼傷燙傷跌損等等此膏亦奏一樣神効如意膏各藥房皆有出售或逕向上海江西路四五一號韋廉士醫生藥局函購每盒法幣七角六盒三元五角郵力不取

敬送白濁根治藏方

鄙人祖傳珍藏秘方一種專治五淋白濁及婦女白帶不論新起久患或已治愈又發照方配服立見奇效數驗驚人治愈之後永遠除根生育無礙公開以來治愈者數不勝計皆有來函證明視爲希世奇方今懇託上海法界喇格納路爵壽里餘慶莊公開發送　各界如需此方向該莊函索即寄不取分文

（閩求）林章南敬啓

漳小社民衆壯烈抗匪
彈盡援絕始陷……慘被綁殺洗劫

漳州訊漳浦邊境殘匪張雪水股部五六十人於十二日襲劫漳浦第五區與坡社該社僅有四十餘戶當匪攻擊時保長李春亮甲長李水結壯丁隊長李湖北率壯丁與抗戰約二小時終因彈盡援絕而陷李湖北被擄乘機掙扎逃出李水結當場被擊斃水結之子李伎及黃筆架同被綁所有財物被洗劫一空槍被繳三支匪劫畢向下鋪六社逃去又第五區保安司令部於（十五）日派警往三區拘傳楊德楊潔成楊九昌楊教耳四名聞與上鄭社劫案有等云

厦埠輪帆船救濟辦法
限定各航線船舶數　劃一客貨杜絕競爭
▲粵航政局飭廈辦事處遵辦▼

厦門訊廣州航政局廈辦事處日前函輪船公會云奉廣州航政局訓令開案據本局視察員伍耀奎視察該處報告略稱該處轄境內之輪帆船舶大都年齡過老或設備不完全似應於檢查後將其不合格者加以取締飭令改造又稱該處所屬輪帆船船停航數目逐年增加似應設法救濟其救濟辦法現在可以切實推行者約有下列數端一，限定各航綫船舶數使其供求適應二，規定劃一客貨杜絕彼此跌價競爭三，實行航業公司合作等情據此查船舶年齡過老或設備不全影響航行安全甚大該處檢查船舶自當慎重辦理嚴格取締以免發生危險至所陳救濟辦法亦頗具理由該處自當切實推行航綫提倡航業合作以資逐漸發展航業除分令暨呈報備查外合行令仰該處即便遵照辦理隨時具報爲要此令等因奉此自應遵辦除船舶年齡過老或設備不全影響航行安全者飭令檢驗並於檢驗時特別注意嚴格取締並派員隨時到船點驗救生設備外關於救濟航業一節應請貴會按照令開各項辦法擬具意見函復以便轉理提倡爲荷輪船公會接函後已令各會員限四日內將意見彙送會以便討論具體救濟辦法云

南安經濟建設
人力財力集廈門
擬在廈設辦事處

南安訊南安縣長賴惟勳前日離縣赴廈與南安旅廈富商磋議籌築縣治募充事宜賴業於前日午後由廈回縣記者訪之於縣府詢以此次赴廈結果賴氏答稱南安之人材經濟大部集中廈門欲建設南安須靠旅厦之南安人士幫助日作與南安旅廈人士李不樹黃奕住蘇其昌陳聯芬等會晤結果甚圓海近擬在廈成立南安國民經濟建設協會駐廈辦事處以南安旅廈人士分任農林水利交通救濟等七組主任工作重心集中厦門是項計劃正擬呈省府備案俟批准後即可成立至南安縣治建築費募捐當於厦辦事處成立即可進行云云

莆民教館實施義教
前聯保設一民校
定下月六日開學

莆田訊縣立民教館爲使全體民衆於短期間內逐漸受到補習教育起見特依照省頒實施民衆補習教育六年計劃及第一年度計劃之規定訂定該館廿五年度下學期實施失學民衆補習教育計劃呈經縣政府核准施行現該館自後到此項訓示後經於本十三日派該館職員分別前往各聯保處接洽設校等事並於備十九日上午九時在該館等三層樓開會召集各聯保主任及區署辦事主任討論籌設民校進行事宜前會者計有林伯棠黃子華等五保聯主任區署辦事處爾主任及民教館館長等其討論內容係就五聯保內各設立民衆學校一所每校設正教員助教員各一人正教員由民教館派員担任助教員由各聯保處派員担任並於招生辦法除由民教館張貼招生通告外並函各聯保處轉知各該所屬保長負責督促不識字民衆報名入學開校日期則定四月六日云

永定烟酒業納稅苛重
停工歇業者在半數以上

永定訊近有所謂俞委員者劉永定包辦烟（條絲烟亦在內）酒捐前每季納法幣二元者現加征額廿元鄉民叫苦連天查操烟酒業者其資本不過數十元耳而每季所納之牌照費竟達二十元之多致停工歇業者在半數以上云

泉城婦女軍訓中
少女羞而自縊
謂在操場拋頭露臉實難爲情

泉州訊泉城開元鋪一五保民涂鰻有女名愁仔現年十九歲突於昨午前十一時自縊死事後黃經請地方法院派員相驗據其鄰右姊妹伴謂八云愁仔納吉無郎近因發抽調參加婦女隊受訓女輒憂形於色常語姊妹伴謂以深居簡出之女子一旦在操場上拋頭露面實難以爲情故女之死出於乃父不解女兒心抑婦女訓練有以致之現尙不得而知云

禾山巡官警長迫死民婦案
檢處偵查屬實
刑庭前日開審　定期勘驗屍體

厦訊）禾山特區署巡官羅世先（官旁）及警長林清意違法擄禁婦女陳圭並擅加吊打婦被迫持刀割喉復投井致死其母陳黃氏乃向地方法院檢察處林二人瀆職傷害案經檢察處偵查屬實向刑庭起訴令晨十時刑庭長曾璧奎首次庭訊原被兩造均到被告並延律師朱壽年辯護原告口供與在偵查庭時無異被告極力否認有吊打情事曾庭長詰非既非遭苛刑則死者身上傷痕何來被告辯因井口過小死者投入時身被礁傷所致並當庭請求蔽地勘驗曾庭長允所請定期往勘後再行庭訊乃諭退庭被害仍保外候查

晉江商會倡議
聯請改善捐稅
函廈市商會徵求意見

厦訊云晉江縣商會昨函市商會云逕啓者本省征收普通營業稅及各類貨品特貨對於財政廳所頒各省征收營業稅大綱尙有未然規定辦理而各種特稅於稅率上事前既無明文公布直待既無明文公布直待既成事實商家負擔不堪迭呈呼籲即以列入調欵豫算無容更改爲詞如此次捐稅特殊請者欲採上年營業額爲本年納稅標準一節尤爲弊害當經敝會條陳各項痛苦情形呈請財政廳請求改善去後惟因所訂收稅辦法係欲通行全省恐不能因一縣之請求而遽予聽從現敝縣各業商紛請敝會聯請閩各縣商會一致主張請求平衡庶國課民生兩得其益愁維貴縣商會擔捐稅必亦處於同一情形之下關於一致主張聯請改善用得專函徵求貴意如果贊同斯旨改善之點祈予列示以便彙案復派員遄省面謁以獲共策進行請希惠照並盼見復至感公館云云

撫市發生
肺鼠疫
傳染頗速已死數人

永定訊永屬第二區撫市仁里保聯附近近發生肺生鼠疫傳染甚速已死者有廖姓鄉民四五人縣長鍾幹丞昨已電報第六區專署轉請防疫所派員携藥前往救治茲查第六區專員已派防疫所長丁競生派員前往辦理防疫事宜云

永定大坪里
三票脫綁
被大浦駐軍救出

永定訊本月三日晚有大坪里會匪張裕發沈高龍等襲攻司湯掠去鄉民吳品三妻子等三人並將肉票掠禁涔大坪里本月十日駐粵之大埔駐軍得訊即派隊圍捕將品三等三人救出云

于山闢公園
具初步雛形
征工服役本月結束

省會工務處征工服役縣省府令限本月底結束工務處因除警察局工役西湖役限因工作期結束外其他公務員工役約於今（廿五）日可全部出工完畢即行結束至于山烏石山康山等地新闢之公園已興初步雛形當俟下屆工役再行繼續完成云

全省各特種區
設雨量站
同時派員記載水位

省水利工程處於各縣分設後設立雨量站以記載水位近復於三都柘洋上洋禾山石碼南日島周墩峰市八個特種區各設立雨量站同時令由各該區長派員隨時記載水位云

烟苗出土期屆
各縣長應赴鄉抽查
▲…保甲長分段助查…▼

本省產烟縣份每屆下種時迭經省府派員前往會同各該縣屬行查禁茲省府以各縣地方遼闊查察或恐尙有不周屆茲烟苗出土時期亟應由各該縣長親自分赴各鄉抽查並責令各保由長分段嚴切察看輪流巡視如有發現應立即剷除幷將栽種人拘送法辦以清毒卉昨特通令各縣着即切實遵照辦理聽候省府派員檢舉幷將抽查詳情呈府務勿因循云

則社徵詩
題字　江　秋　第一唱

第一門詞宗林綺賡先生　第二門詞宗陳篤初先生

正取
第三門詞宗薛幼蘭先生　第一門祝味同先生
第一門薩鼎銘先生　第四門楊子玉先生
第三門林仲立先生　第六門于問樵先生
第五門羅勉侯先生　第八門百合公司
第七門陳鐵珊先生　評定人鄭景澄先生

捐取
第九門福州民天廠
第十門范社　評定人方子莊先生
正取第一門李孔樹先生　評定人林鄂樓先生

捐遺
正取第二門曦社　評定人林悞軒先生
託社　評定人林俊孫先生
正取第三門則社　評定人吳韻珂先生

售卷場所城台　南街宮巷口廣百城紙店　鼓樓前聚錦室紙店　湯門街百台明園　中亭路文化書紙店

繳卷　場所　三民里（閩侯縣政府旁）努力小學校　日期　國歷四月十一日上午八時起至下午六時止

發唱　場所　百合明園　日期　國歷四月十八日鐵準上午九時

卷資　每本七十文

一嗽會傳染的
含韋廉士吸入止咳片以免傳染病菌

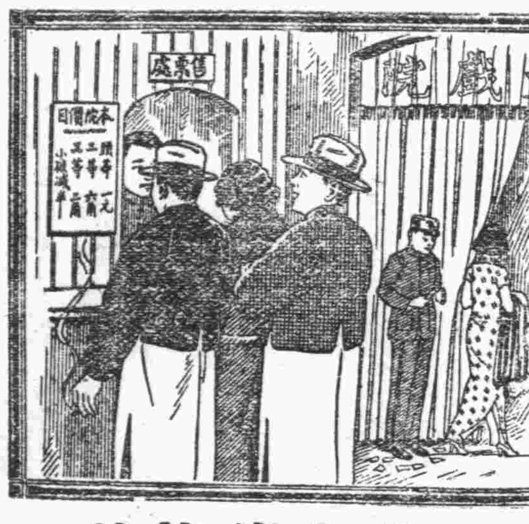

君知之乎戲院大廳門窗緊閉人衆擁擠空氣之中浮游着億萬病菌每一呼吸君必吸入若干病菌一俟抵抗力低彼即釀成喉痛咳嗽傷風或其他氣管疾患是故君宜善自保障免爲此等病菌所侵保之之道以含用韋廉士吸入止咳片爲最有効最爽適請不時含此藥片一粒於口中任其緩緩溶化卽有一種芬芳爽適殺菌力强治療效速之氣體發入鼻觀咽喉遍及全部呼吸器此藥氣之所至病菌卽除大患以免　防治咳嗽傷風喉痛以及喉胸各疾之特效藥韋廉士吸入止咳片裝璜輕巧攜帶便利隨時隨地均可含用各藥房皆有出售或逕向上海江西路四五一號韋廉士醫生藥局函購大瓶法幣七角五分小瓶六角郵力免收

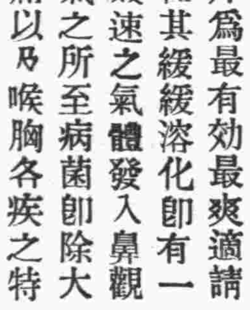

英國製老人牌乳白魚肝油

老人牌乳白魚肝油內含有豐富之維他命與鑛質等確具有偉大之功能爲補劑中最完善之產品能壯強身體抵抗一切疾病對於醫治肺癆久嗽虛弱血虧瘰癧軟骨等症尤爲佳妙

注意　本牌馳名已久市上假冒甚多祈注意B·D·H·嘜頭爲要

英國倫敦大英藥廠製造

南台觀音井中和大藥房發售

電話二三四七號

日本對華外交

須根本解決政治癥結　方能達到中日親善

兩國邦交未協調乃在政治上之阻礙　希望日本朝野努力掃清政治之霾翳

李雄在省黨部紀念週演講原文

我們只看佐藤的話，他仍要維持廣田時代有田外相的三原則，對於東北認爲既成之事實，又認爲華北之特殊化，及地方事件應就地方解決之形態而言。可見所謂轉變不過是空言而已。五，有人說，日本深知中國人的「兄弟鬩於墻，外禦其侮」的心理，中國的政治而沒有眞正的統一，自己打自己，未嘗有停止的一天，可是因爲外患的侵迫，使中國人感覺到「覆巢之下定無完卵」的教訓，反因之團結起來而共赴國難。所以從「九一八」日本的侵略不已，乃轉而促進中國

人民之覺悟

造成中國之大團結。在日本方面利在中國的不統一，而中國統一的完成，是日本最大的不利，日本人看到中國人只有五分鐘熱度的老毛病，所以不妨對中國放鬆一些。使中國漸漸懈怠其敵愾同仇的心志，過了一些時日，中國自己又會內亂起來，而使日本坐享其利的，上面幾種觀察是否正確，吾人此時尚難斷定，仍有待於事實之表現，茲僅就吾人見解所及，略加解說：一，所謂日本本身的覺悟，當僅限於倒覺其外交政策運用之失當，而致力於外交技術之重新檢討。至若談到公理與正義的方面日本是否眞正覺悟，是否誠意改變其一貫的侵略政策，並與中國謀眞正之平等互惠這當然是

值得研究的

問題，不過我們總希望他能夠實現就是了。二，說到國際給與日本重大的壓迫，使其不得不轉變外交的政策，關於這點，我們尙無實據可資證明。縱使有之，而在中國的立場上來說，中國要想解除當前的國難，是要求之於自力之更生，徒然期待國際之同情與正義的幫助，決不是辦法。過去的依賴外國，依賴國聯已有了事實的教訓。所以我們不敢希望中國之解放，求之於中國以外的人來幫助。三，再說到中國國策之轉變一問題，我們不應妄事推測，我們祇相信中央的國策是一貫的，實無所謂轉變。我們看了三中全會的根絕赤禍的決議案，對文赤匪之自新來歸的最低限度的要求是：「取消紅軍及其他假借名義之武力。取消蘇維埃政府及其他一切破壞統一之組織。停止赤化宣傳，停止其階級鬥爭之謬說。」假若認定這就是變相的容共，這就是國策的轉變，實屬神經過敏！我們要知道，剿滅赤匪是中央

一貫的主張

至於容許赤匪的自新，亦是本黨寬大爲懷的一貫精神，不過三中全會中重申此意而已，決不能說這就是變相的容共，更不能說這就是國策的轉變。至於中國此後外交要採取嚴正的態度，這是應有的事實無所用其驚奇。我們可以說戰爭是任何國家都怕的，帝國主義者亦何嘗不懂懾於戰爭的恐懼。如第二次世界大戰之預言，竟然渡過一九三五，與一九三六年而未驗，此皆列強畏懼戰爭的心理之表示。現在的列強一方面只怕大戰終不能免，所以努力於軍備的高速度的擴充；一方面又利用他種方法，渡過危機，以防止大戰的實現。因爲現代戰爭的慘酷，無論戰勝的國家也好，戰敗的國家也好，雙方都要蒙受極大的損失，敗者固然弄得稀糟爛，勝者亦得不償失。因而咸有戒心，不敢輕於嘗試。我們如果能自己團結起來，振作起來，亦當然可以

自救自強的

四，再說日本的口惠而實不云，這雖然是一種預先的過慮。但若日本對華外交如僅係變更其技術，而不從其根本之政治癥結予以解決，終非所以謀中日親善之道。日本經濟考察團兒玉一行來華，他們所提出者爲兩國經濟之提携，中國自然願與日本提攜，但政治上的障礙，不能不先掃除，因中日的糾紛在政治。中國希望日本先掃除政治上的障礙，再談經濟合作，而日本則以爲先談經濟合作，自可消除政治上之障礙，殊不知邇年以來，中日國交之未協調，乃在政治上的許多阻礙，而解決之權，則操之於日本。這一點希望日本應更深切體認中國之苦衷所在，而出以最大之

誠摯的努力

掃清政治之霾翳，則兩國的提攜，始可進於光明之路。五，最後說到日本之對華侵略，足以促進中國的統一，這固然是事實，但我們決不相信日本政策的轉變，是要分化中國的團結及破壞中國的統一，而含有什麼陰謀。我們只希望自己中國人不要因爲有敵國外患之來，就統一度之團結，在國家環境稍好之後，便重演其鬩牆之爭，亦不要因爲人家同我們要好了，馬上鬆懈了自救的心志，我們應無時無刻不在自強不息之努力中進展着，那麼中國的統一，必可永遠保持，而國難終有解除之一日，這是每個國民都應該深切了解與徹底覺悟的。

—續完—

上游船期

新華郵船廿五日開往南平
長安汽船廿五日開往尤溪
江鷲汽船廿五日開往谷口
民生汽船十六日開往谷口

注意！如要訂閱上海各報天津大公報南京中央報北平晨報請向本市安民巷六十四號[illegible]接洽[illegible]送遞迅速切勿失機

追究假冒　鄙人業壹山水柳牛客閩行道廿餘年閩人士頗有賞識近有無恥之徒冒名射利蠡已損人與鄙人名譽生機均有妨碍殊爲可恨除已報由公安局偵緝隊嚴密根追查實重罰外特再登報審占凡有愛購拙作者務須親梓漁氏南營中軍后[illegible]

美國發明生殖自療器　返老還少　轉弱爲強

本器藉物理作用能根本治療男子一切生殖器病如遺精早洩陽痿包皮短小發育不全機能衰弱以及白濁等症功效神速萬試萬靈每日於大便或臨睡之時用本器治療十分鐘不出旬日即能見效凡青年受手淫之害以致能衰弱老人精力衰弱尚乏子嗣者不可不用本器每具十元郵費加一凡在於三月內購買者奉送性値洋三元之早洩預防器一具本局經售各國新發明之物理治療器械不論男女何種疾病均有專門醫無需服藥均藉物理作用而得全愈現在歐美十分盛行本局首先輸入如口吃近視耳聾失眠閉經不孕神經衰弱肝胃氣痛等均有特效[illegible]

分經理 R.CHAPRON 福州

賜保蛋黃素　長命牌

因吸鴉片而致傾家失業人格掃地者十有八九然往者已矣來者可追諸君如有此癖宜速服用本品俾能助君澈底戒除重新振作庶免永墮苦海本品內含之蛋黃素煉製特別精到又加配十字形結晶賜保命同時能壯補身体故功效之宏大有非意料所及

上海信誼化學製藥廠監製　福州各大藥房均有出售

注射劑　糖果劑

福州明華藥房代理

自嫩去斑之美容劑

搽「面友」以後美醜立判　久年雀斑粗黑皮膚俱可治愈並能轉爲白嫩　嚴冬中如搽「面友」可免皮膚拆裂及凍痛之患　全球數千萬仕女一致認爲最能奏效之美容特劑

有人人喜悅之香味

撲的面友　(又名) 面友香粉

以搽的面友原料製成與市上鉛質香粉迥異配以價值昂貴之香料若撲少許行於路中能使路人驚覺其香味之濃厚

各國衛生當局證明絕無鉛質

上海百昌行總經理　各藥房百貨商店均有出售

福建省代理處　福州診壽堂大藥行